

RESUMEN

Los formularios electrónicos pueden eliminar mucho del trabajo, costos y tareas complicadas de alto riesgo asociadas típicamente con el procesamiento, importación e indexación de formularios, en cualquier proceso empresarial. Los formularios electrónicos también pueden conducir procesos comerciales en Workflow, mejorando la visibilidad de la información de la empresa y acortando los tiempos de los ciclos. Incrementa la velocidad y exactitud de la captura de datos que, junto con un mayor control, aumenta el valor de la información en toda la empresa.

IMPACTO COMERCIAL

- Ahorra tiempo y acorta los ciclos de los procesos al capturar y distribuir la información automáticamente.
- Mejora la precisión de la información mediante la validación de datos en el punto de entrada.
- Protege la información confidencial de acceso no autorizado.
- Reduce los costos asociados con el diseño, producción y distribución de formularios en papel.
- Elimina los retrasos necesarios para reproducir y distribuir los formularios impresos.
- Proporciona automáticamente un registro del historial de acceso/modificación y estado actual del formulario electrónico.

APLICACIÓN EMPRESARIAL

- **Solicitudes:** Futuros estudiantes, empleados o clientes pueden enviar una solicitud mediante un formulario electrónico directamente del sitio web de una organización. Al capturar electrónicamente los datos, las organizaciones pueden evitar el tiempo y costo necesario para interpretar manualmente escritura poco legible y confirmar información que no es clara o está incompleta. Luego de ser enviada, la información puede ser distribuida a su destino apropiado inmediatamente.
- **Administración de solicitudes:** El procesamiento de solicitudes puede ser una pérdida de recursos para casi todos los departamentos desde finanzas, recursos humanos hasta administración de instalaciones. Los formularios electrónicos de OnBase puede eliminar muchas tareas sin valor que agregan tiempo y costo a los procesos como por ejemplo las solicitudes de mantenimiento o de compra. Con los formularios electrónicos las organizaciones pueden ofrecer a sus clientes y empleados formularios basados en la web o de servicio automático que coleccionan los datos electrónicamente y distribuyen automáticamente la información mediante Workflow. Al eliminar las demoras que se producen como resultado de las restricciones del personal o del horario se acortan los ciclos de procesos empresariales para que las solicitudes puedan ser procesadas más rápidamente y los empleados puedan ser más eficientes, mejorando los ciclos de servicios y ganancias.

CARACTERÍSTICAS CLAVE

- Indexa automáticamente los formularios asignando las palabras clave de OnBase a los campos del formulario electrónico.
- Completa automáticamente los campos del formulario usando conjuntos de palabras clave para autollenado, palabras clave de llenado automático y propiedades del documento.
- Efectúa referencias cruzadas con documentos relacionados y ejecuta consultas personalizadas directamente desde el formulario electrónico, ahorrando tiempo y esfuerzo a los empleados.
- Diseña formularios avanzados basados en HTML completamente personalizables, y es compatible con programación avanzada.
- Crea, completa y presenta los formularios electrónicos de OnBase sin usar software costoso de propietario.
- Flexibilidad ilimitada en las características y apariencia del formulario. Estas son posibles al usar HTML estándar o al crear el formulario.

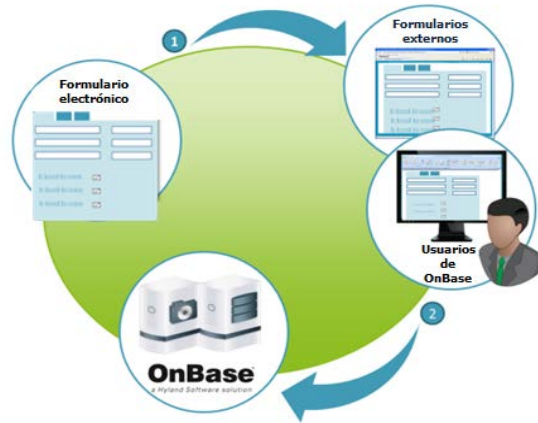

1) **Los formularios electrónicos están disponibles para tanto usuarios de OnBase como externos para que completen y envíen formularios.** Los usuarios que no pertenecen a OnBase (externos) – Pueden enviar formularios de manera segura por internet usando el servidor web de OnBase. Los usuarios de OnBase pueden enviar formularios internamente desde todos los clientes de OnBase o usando muchos módulos compatibles, incluyendo: Workflow, WorkView, StatusView, Web Server y Application Enabler.

2) **Los formularios son guardados en la base de datos de y grupos de discos de OnBase,** donde pueden ser procesados por Workflow o usados por usuarios de OnBase para editarlos o visualizarlos.

CAPTURAS DE PANTALLA

Llenar y enviar un formulario electrónico en el cliente Unity:

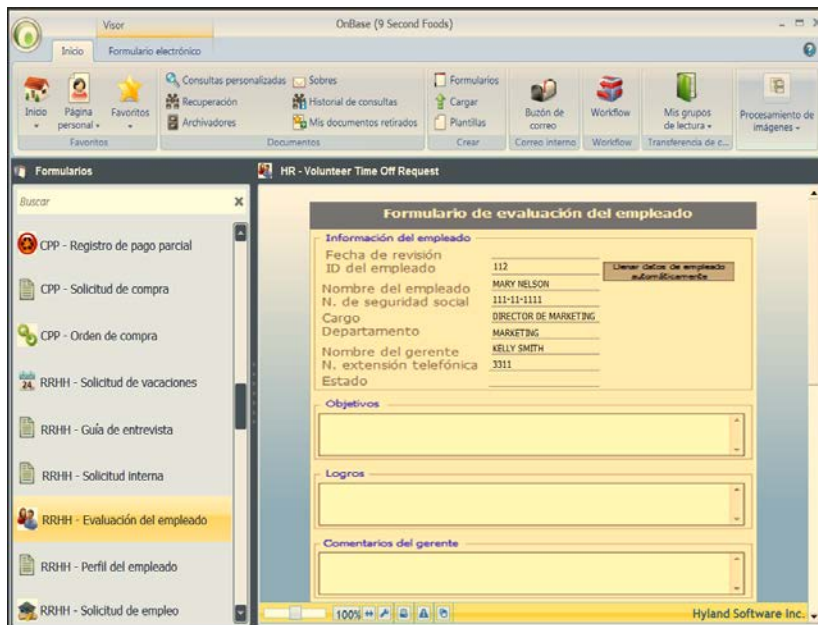

Ver un formulario electrónico enviado en el cliente web:

The screenshot displays the OnBase web client interface. The main content area shows a document titled "Solicitud de empleo" (Job Application) for Max Benson. The document is structured as follows:

Solicitud de empleo

Información general

Nombre	MAX BENSON
ID de solicitante	2407
Posición solicitada	GERENTE DE VENTAS
Dirección	4230 BASIN STREET
Ciudad	OMAHA
Estado	NE
Teléfono	(630) 555-1212
Correo electrónico	MAX.BENSON@YAHOO.COM

Historial educativo

Nombre y ubicación	
Curso	Administración empresarial
Años de estudio	4
¿Graduado?	Sí
¿Título o diploma?	Título

The interface also includes a left sidebar with navigation options like "Documento", "Recuperación de documentos", and "Tipos de documentos". A top menu bar shows "Opciones" and a list of other job applications.

HYLAND
SOFTWARE

28500 Clemens Road • Westlake, Ohio 44145 • Teléfono 440.788.5000 • Fax 440.788.5100 • www.hyland.com
© Hyland Software, Inc. Todos los derechos reservados. Las marcas registradas son propiedad de sus respectivos dueños.